Solo e pensoso

Luca Marenzio (1553?-1599)
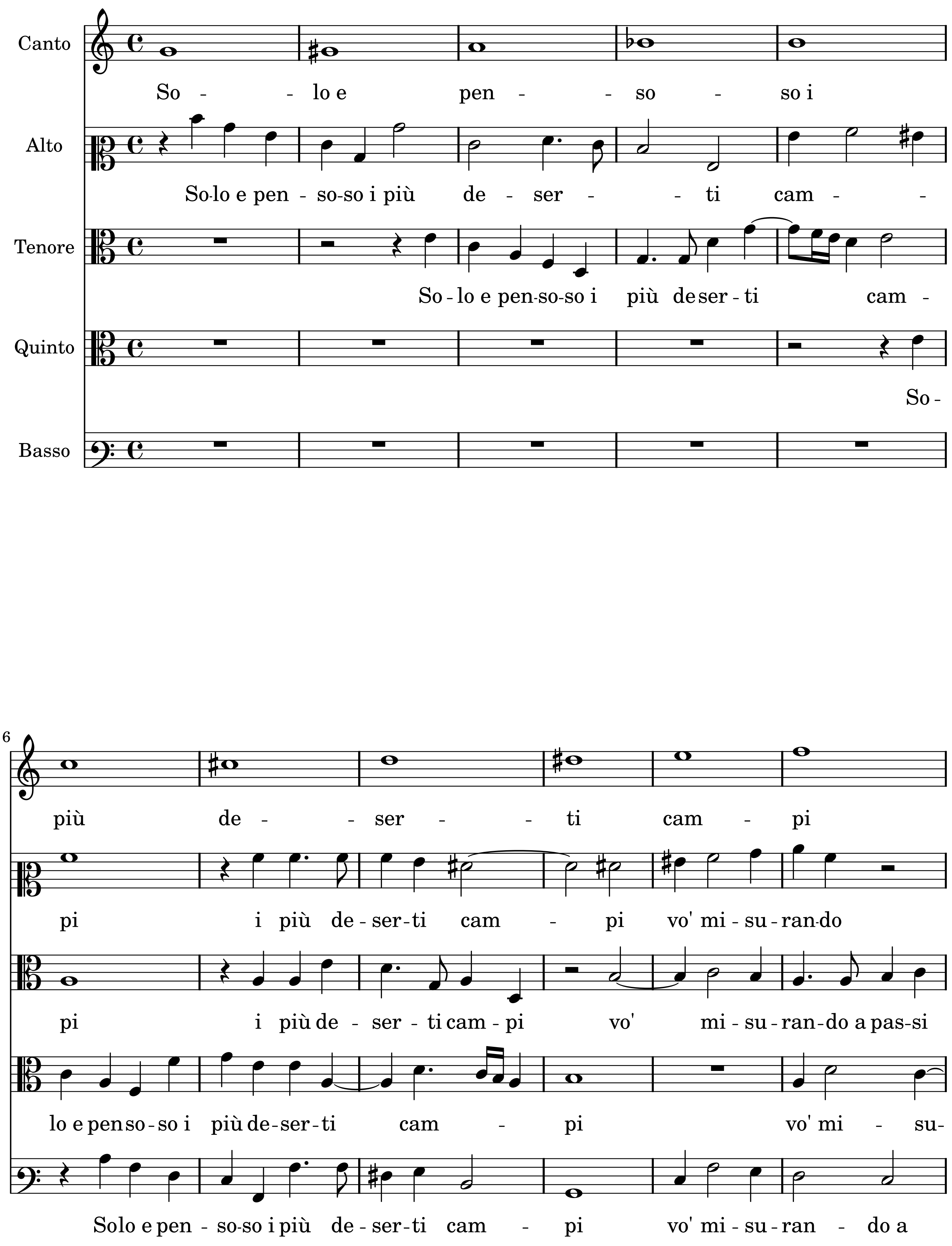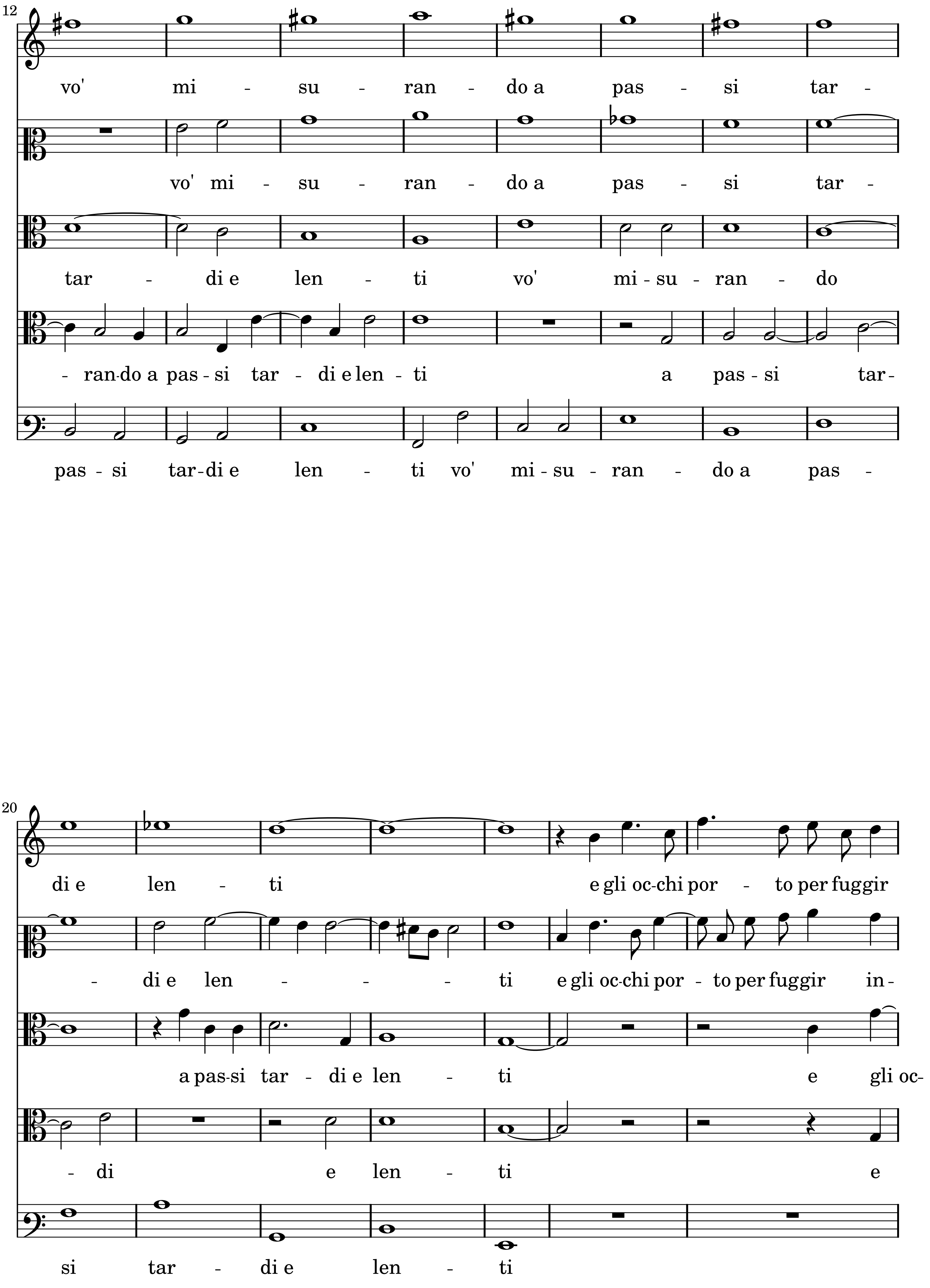

12
vo' mi - su - ran - do a pas - si tar -
vo' mi - su - ran - do a pas - si tar -
tar - di e len - ti vo' mi - su - ran - do
- ran-do a pas - si tar - di e len - ti a pas - si tar-
pas - si tar-di e len - ti vo' mi - su - ran - do a pas -
20
di e len - ti e gli oc-chi por - to per fuggir
- di e len - - - ti e gli oc-chi por - to per fuggir in-
a pas-si tar - di e len - ti e gli oc-
- di e len - ti e
si tar - di e len - ti
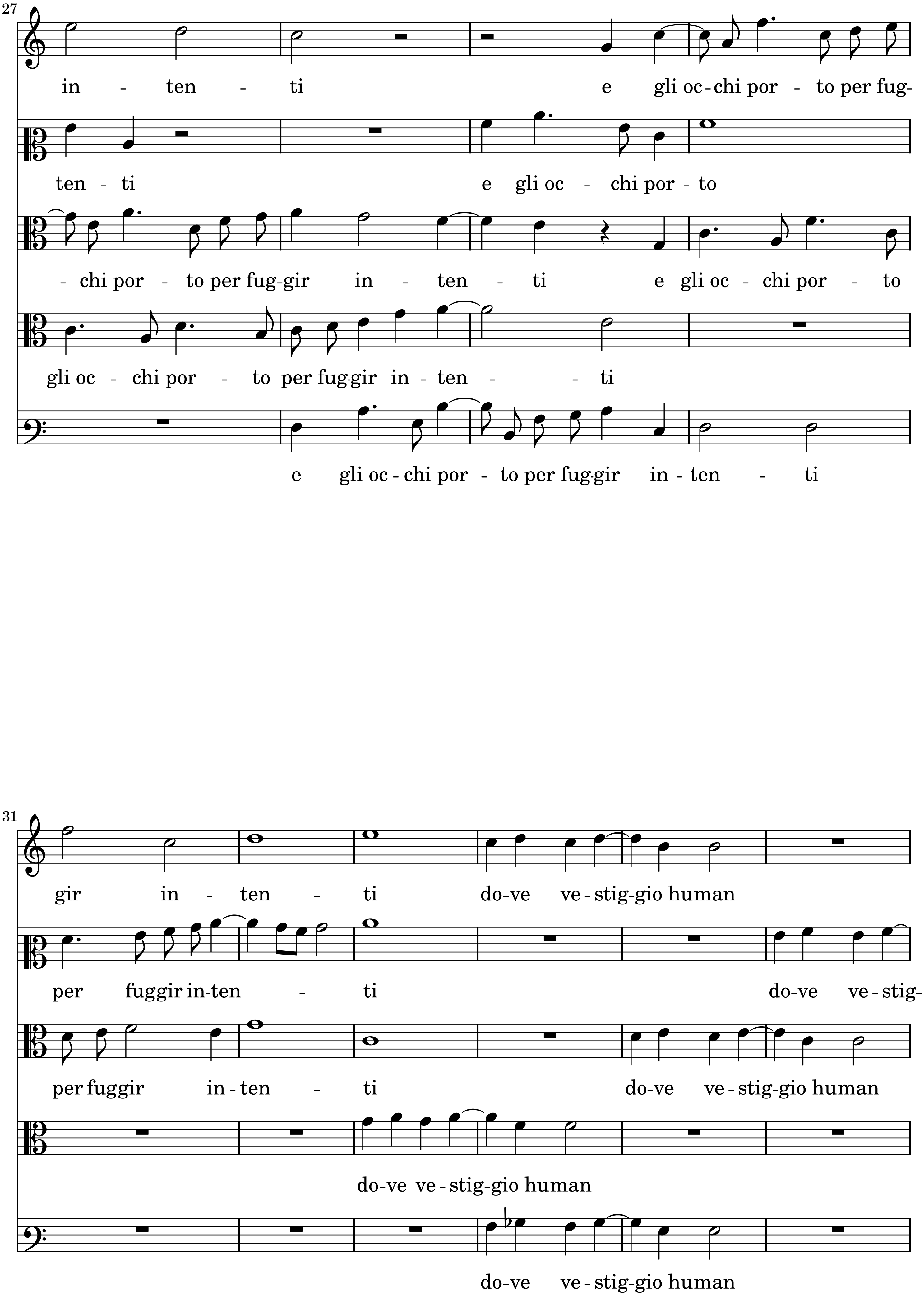

27
in - ten - ti e gli oc-chi por - to per fug-
ten - ti e gli oc - chi por - to
- chi por - to per fug-gir in - ten - ti e gli oc - chi por - to
gli oc - chi por - to per fug-gir in - ten - - ti
e gli oc - chi por - to per fug-gir in - ten - ti
31
gir in - ten - ti do-ve ve - stig-gio human
per fuggir in-ten - ti do-ve ve - stig-
per fuggir in - ten - ti do-ve ve - stig-gio human
do-ve ve - stig-gio human
do-ve ve - stig-gio human
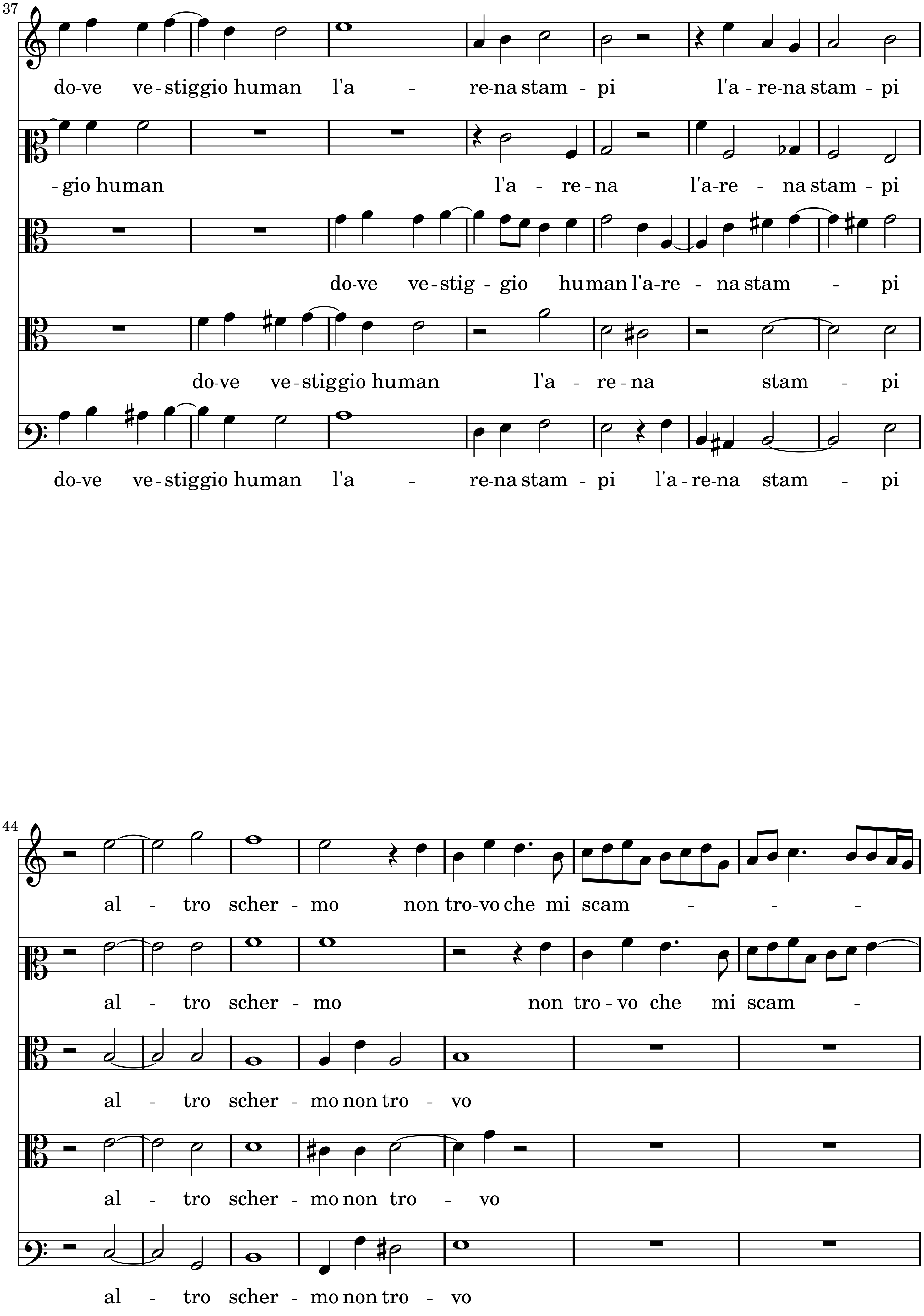

37
do-ve ve-stiggio human l'a - re-na stam - pi l'a - re-na stam - pi
-gio human l'a - re - na l'a-re - na stam - pi
do-ve ve-stig - gio hu man l'a-re - na stam - pi
do-ve ve-stiggio human l'a - re - na stam - pi
do-ve ve-stiggio human l'a - re-na stam - pi l'a - re-na stam - pi
44
al - tro scher - mo non tro-vo che mi scam - - -
al - tro scher - mo non tro - vo che mi scam -
al - tro scher - mo non tro - vo
al - tro scher - mo non tro - vo
al - tro scher - mo non tro - vo
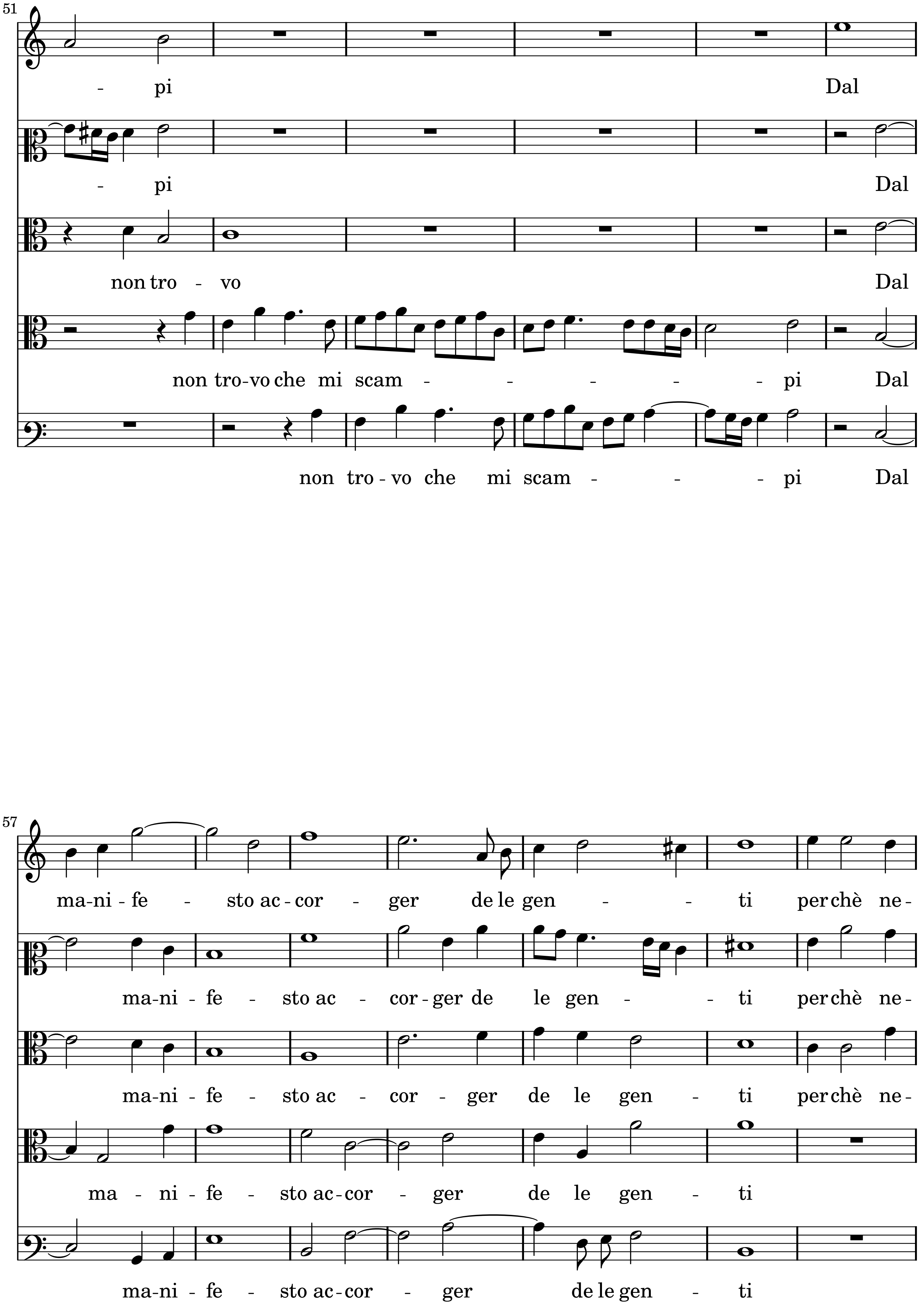

51
- pi Dal
- pi Dal
non tro - vo Dal
non tro-vo che mi scam - - - - - pi Dal
non tro - vo che mi scam - - - pi Dal
57
ma-ni - fe - sto ac - cor - ger de le gen - - ti per chè ne-
ma-ni - fe - sto ac - cor - ger de le gen - - ti per chè ne-
ma-ni - fe - sto ac - cor - ger de le gen - ti per chè ne-
ma - ni - fe - sto ac - cor - ger de le gen - ti
ma-ni - fe - sto ac - cor - ger de le gen - ti
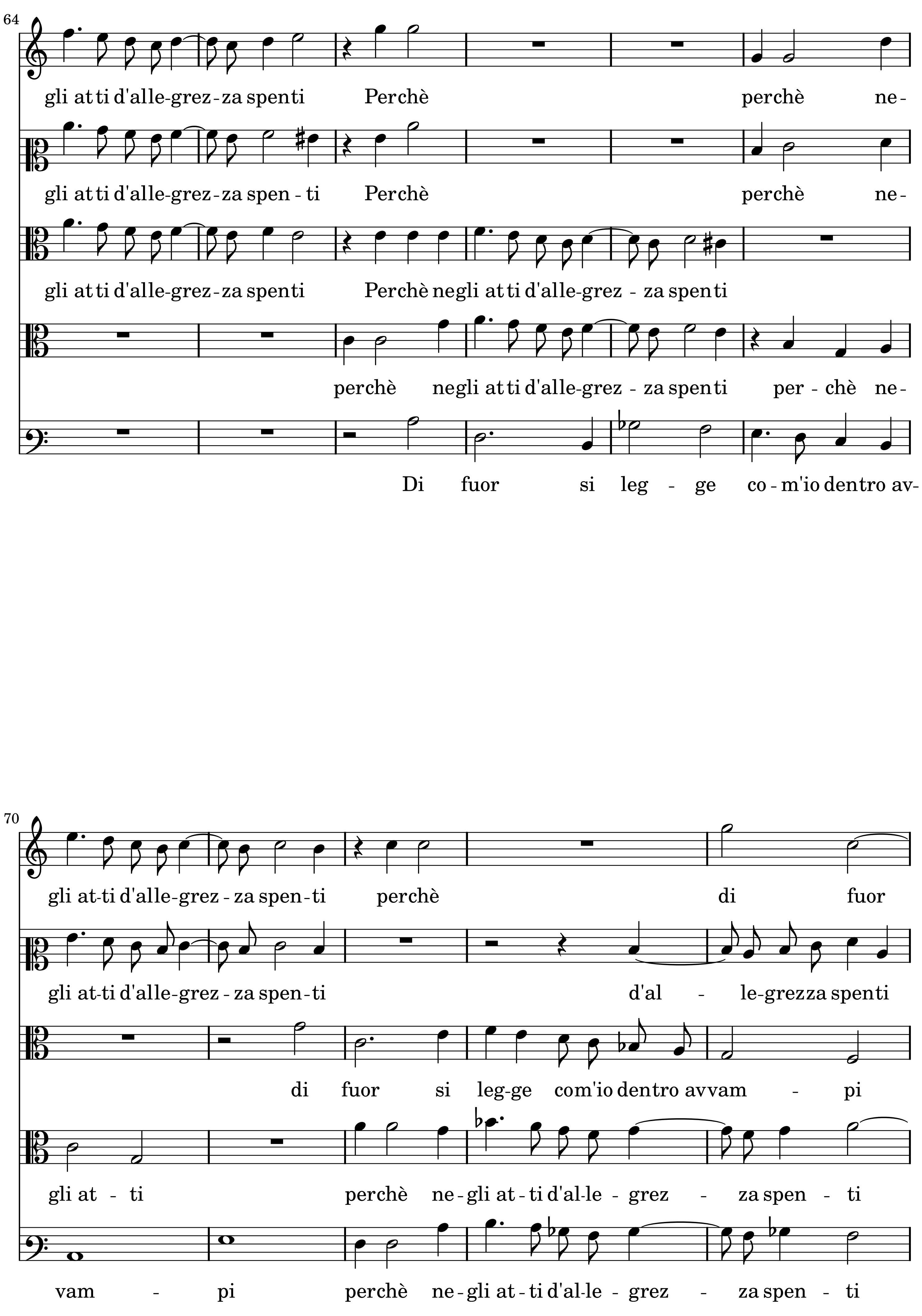

64
gli at ti d'alle-grez - za spen ti Per chè perchè ne-
gli at ti d'alle-grez - za spen - ti Per chè perchè ne-
gli at ti d'alle-grez - za spen ti Perchè negli at ti d'alle-grez - za spen ti
perchè negli at ti d'alle-grez - za spen ti per - chè ne-
Di fuor si leg - ge co - m'io dentro av-
70
gli at-ti d'alle-grez - za spen - ti perchè di fuor
gli at-ti d'alle-grez - za spen - ti d'al - le-grezza spen ti
di fuor si leg-ge com'io dentro avvam - pi
gli at - ti perchè ne - gli at - ti d'al-le - grez - za spen - ti
vam - pi perchè ne - gli at - ti d'al-le - grez - za spen - ti
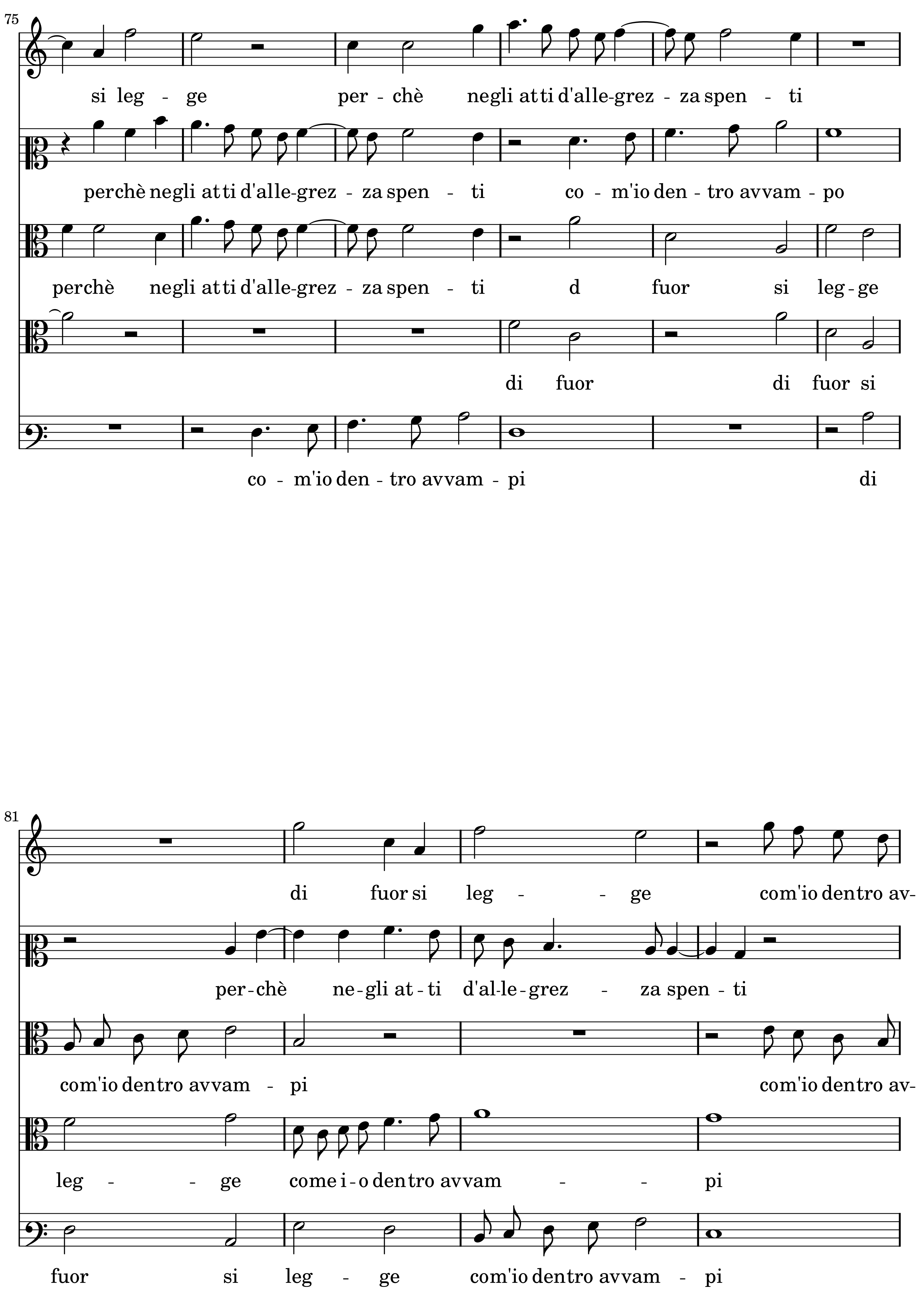

75
si leg - ge per - chè negli at ti d'alle-grez - za spen - ti
perchè negli at ti d'alle-grez - za spen - ti co - m'io den - tro avvam - po
perchè negli at ti d'alle-grez - za spen - ti d fuor si leg - ge
di fuor di fuor si
co - m'io den - tro avvam - pi di
81
di fuor si leg - - ge com'io dentro av-
per-chè ne-gli at - ti d'al-le-grez - za spen - ti
com'io dentro avvam - pi com'io dentro av-
leg - - ge come i-o dentro avvam - - pi
fuor si leg - ge com'io dentro avvam - pi
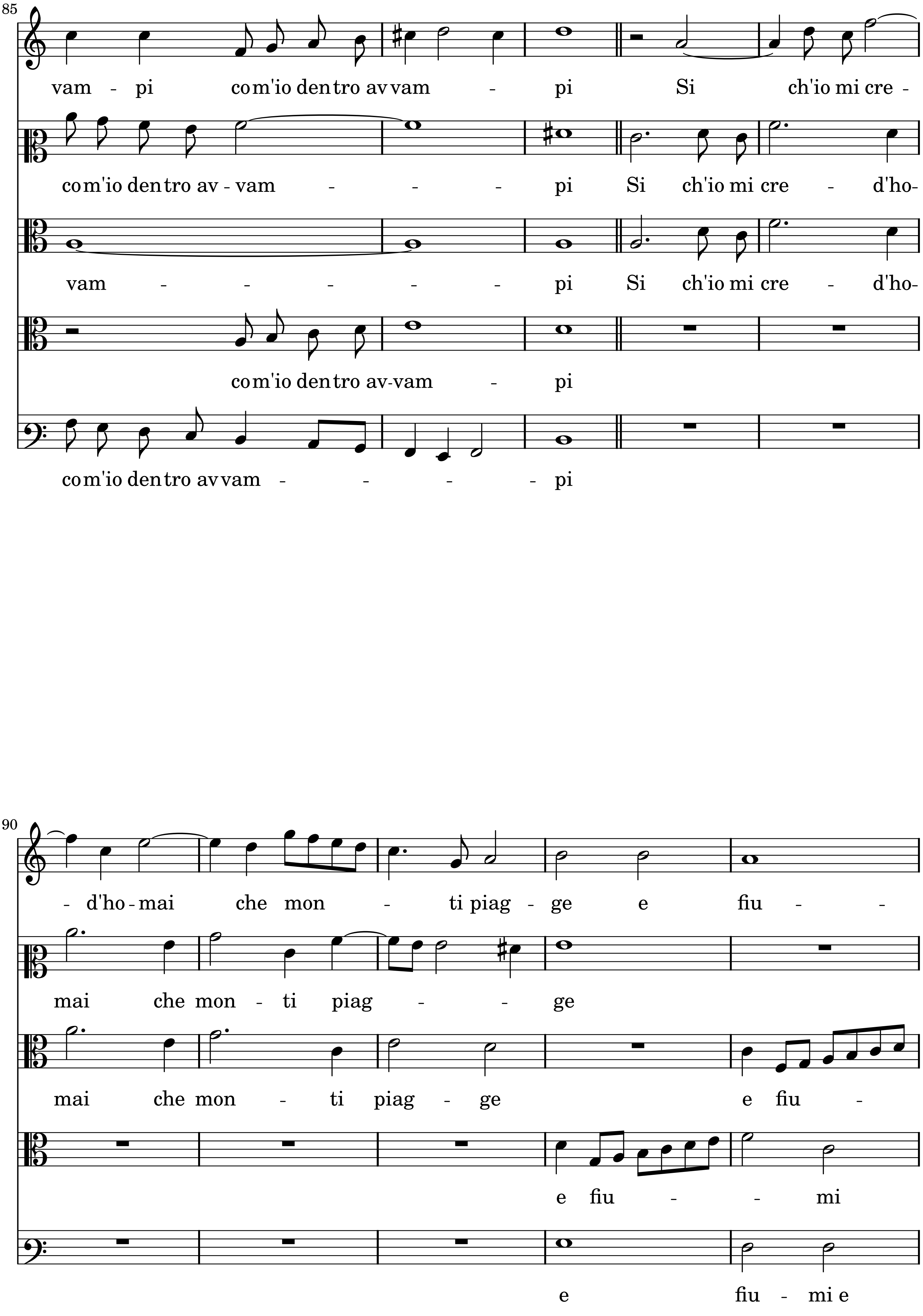

85
vam - pi com'io den tro av vam - pi Si ch'io mi cre -
com'io den tro av - vam - - - pi Si ch'io mi cre - d'ho-
vam - - - - - pi Si ch'io mi cre - d'ho-
com'io den tro av-vam - pi
com'io den tro av vam - - - - pi
90
- d'ho - mai che mon - ti piag - ge e fiu - -
mai che mon - ti piag - - ge
mai che mon - ti piag - ge e fiu -
e fiu - - mi
e fiu - mi e
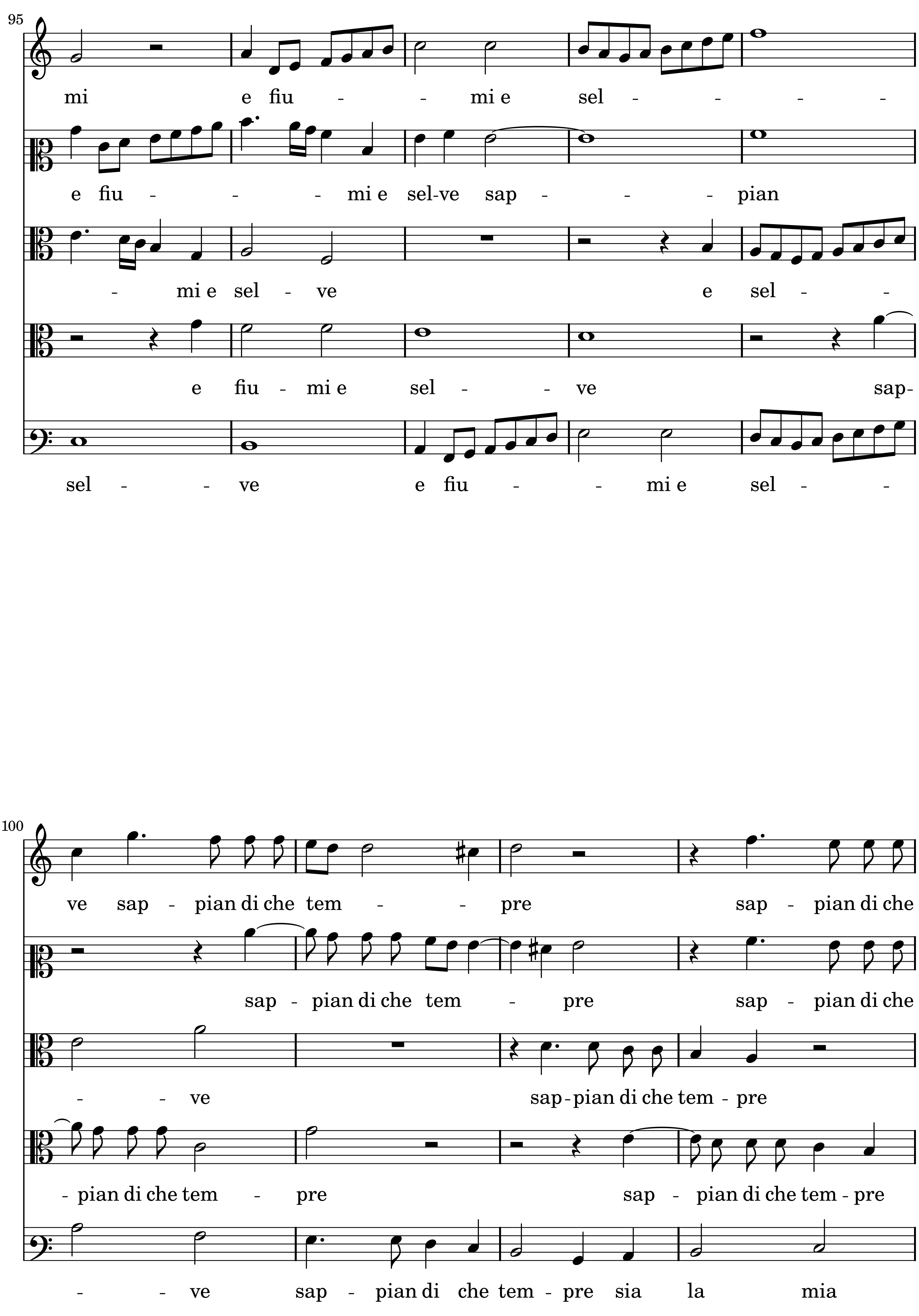

95
mi e fiu - - mi e sel - - - -
e fiu - - - mi e sel-ve sap - - - pian
- mi e sel - ve e sel - -
e fiu - mi e sel - - ve sap-
sel - - ve e fiu - - mi e sel - -
100
ve sap - pian di che tem - - pre sap - pian di che
sap - pian di che tem - pre sap - pian di che
- - ve sap - pian di che tem - pre
- pian di che tem - pre sap - pian di che tem - pre
- - ve sap - pian di che tem - pre sia la mia
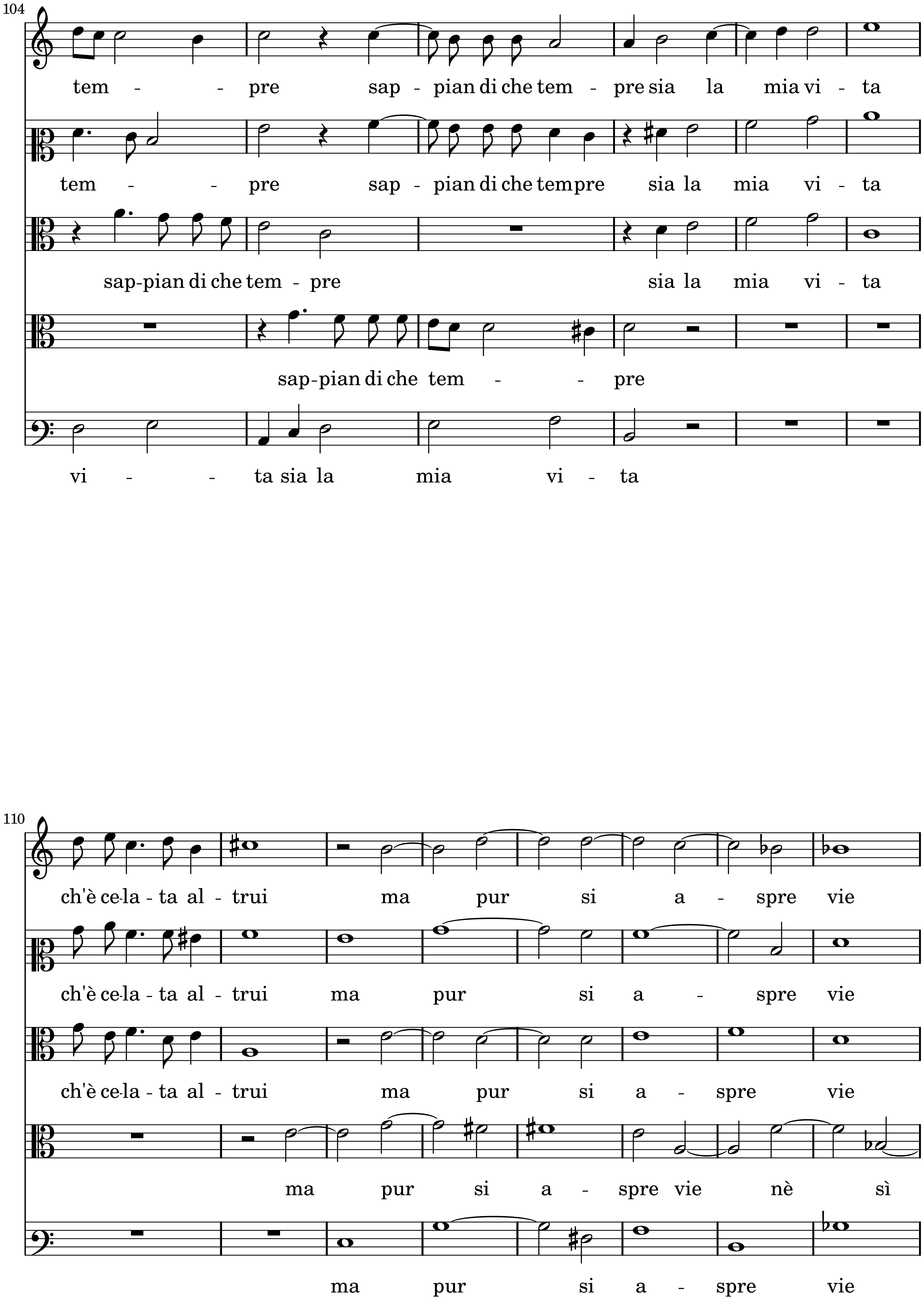

104
tem - - pre sap - pian di che tem - pre sia la mia vi - ta
tem - - pre sap - pian di che tem pre sia la mia vi - ta
sap-pian di che tem - pre sia la mia vi - ta
sap-pian di che tem - - pre
vi - - ta sia la mia vi - ta
110
ch'è ce-la - ta al - trui ma pur si a - spre vie
ch'è ce-la - ta al - trui ma pur si a - spre vie
ch'è ce-la - ta al - trui ma pur si a - spre vie
ma pur si a - spre vie nè sì
ma pur si a - spre vie

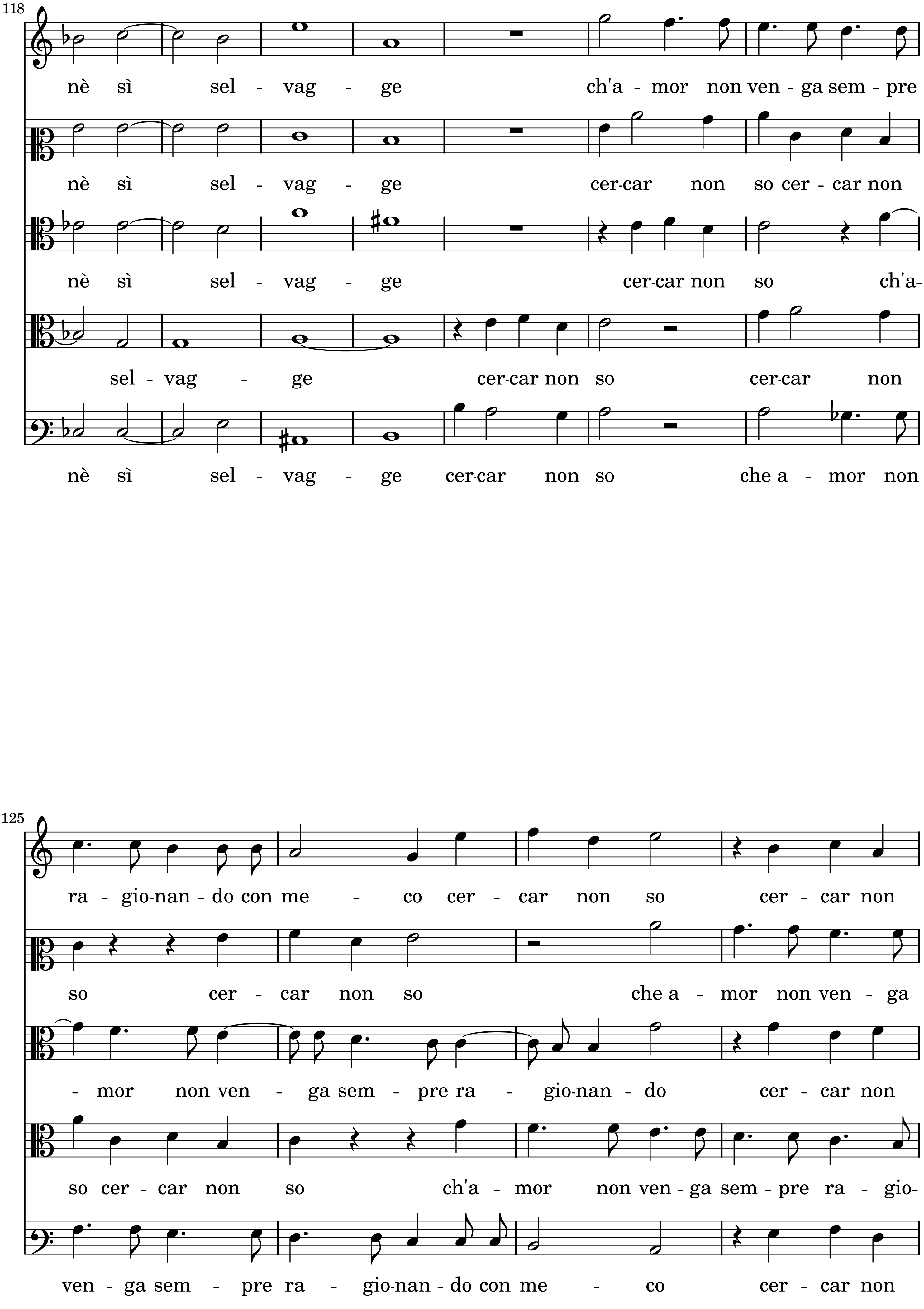
118
nè sì sel - vag - ge ch'a - mor non ven - ga sem - pre
nè sì sel - vag - ge cer-car non so cer - car non
nè sì sel - vag - ge cer-car non so ch'a-
sel - vag - ge cer-car non so cer-car non
nè sì sel - vag - ge cer-car non so che a - mor non
125
ra - gio-nan - do con me - co cer - car non so cer - car non
so cer - car non so che a - mor non ven - ga
- mor non ven - ga sem - pre ra - gio-nan - do cer - car non
so cer - car non so ch'a - mor non ven - ga sem - pre ra - gio-
ven - ga sem - pre ra - gio-nan - do con me - co cer - car non

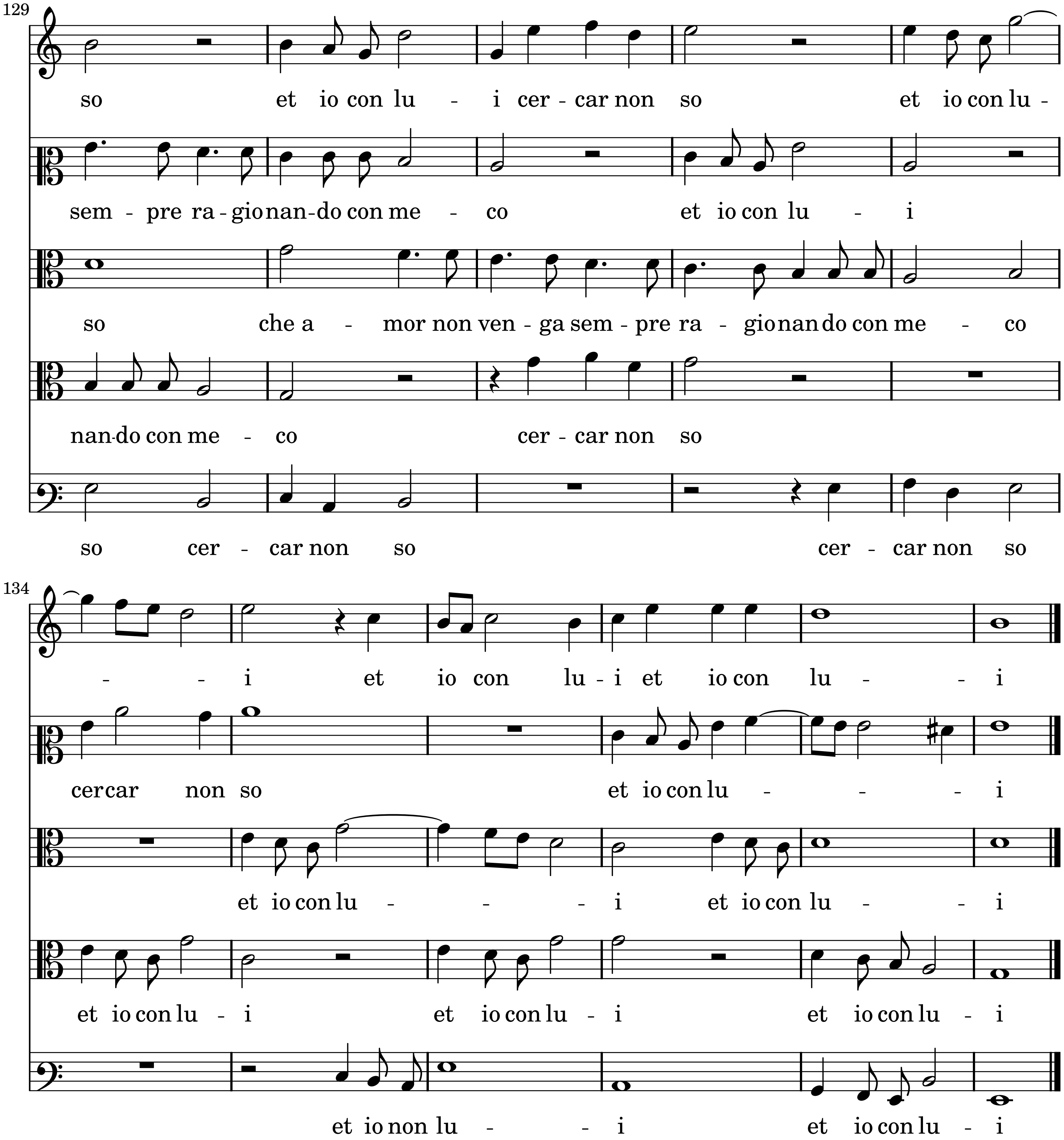
129
so et io con lu - i cer - car non so et io con lu -
sem - pre ra - gio nan - do con me - co et io con lu - i
so che a - mor non ven - ga sem - pre ra - gio nan do con me - co
nan-do con me - co cer - car non so
so cer - car non so cer - car non so
134
- - i et io con lu - i et io con lu - - i
cer car non so et io con lu - - - i
et io con lu - - - i et io con lu - - i
et io con lu - i et io con lu - i et io con lu - i
et io non lu - - i et io con lu - i