Precipitoso nel mar

G. F. Händel (1685-1758)
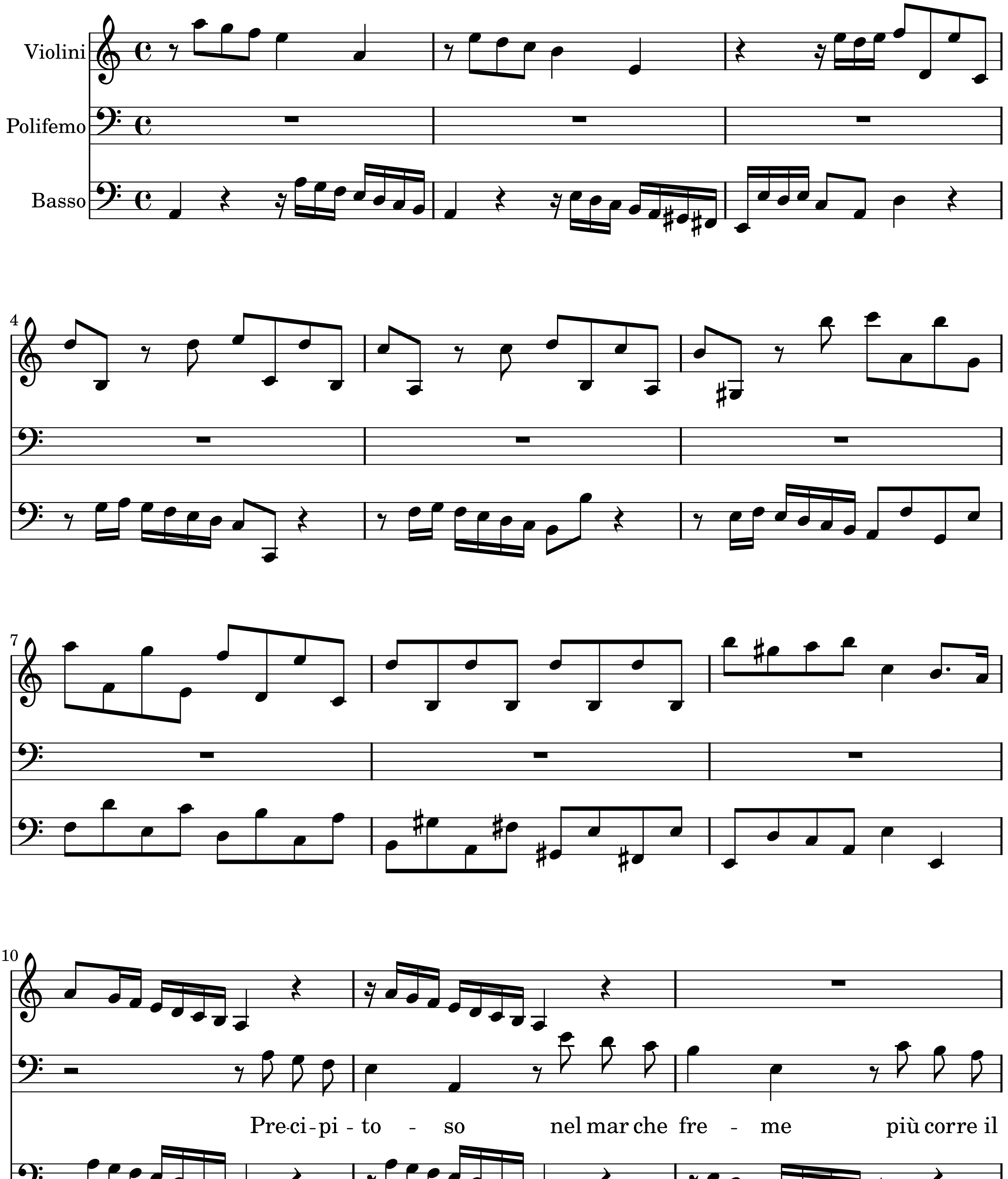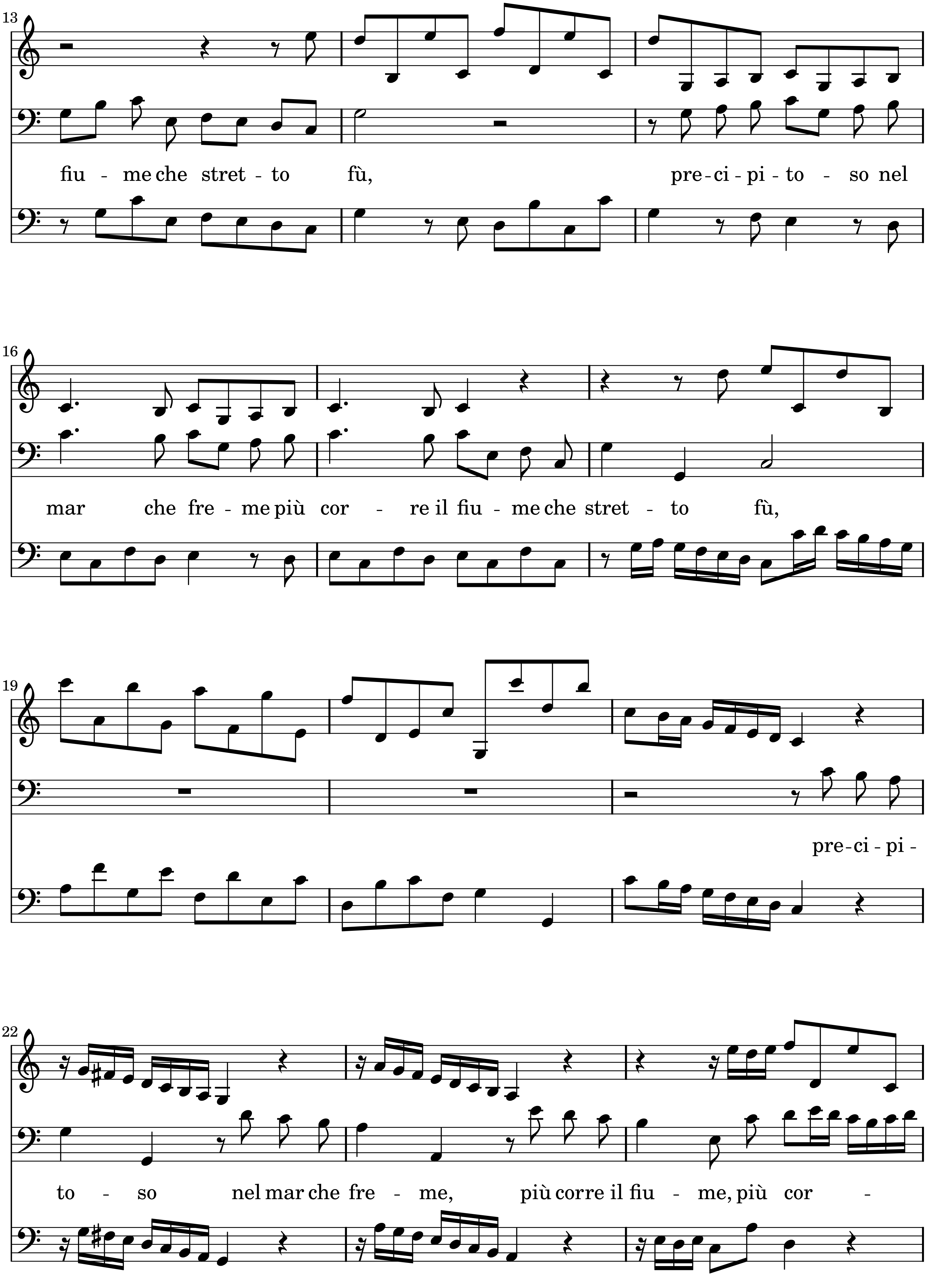

13
fiu - me che stret - to fù, pre - ci - pi - to - so nel
16
mar che fre - me più cor - re il fiu - me che stret - to fù,
19
pre - ci - pi -
22
to - so nel mar che fre - me, più corre il fiu - me, più cor -
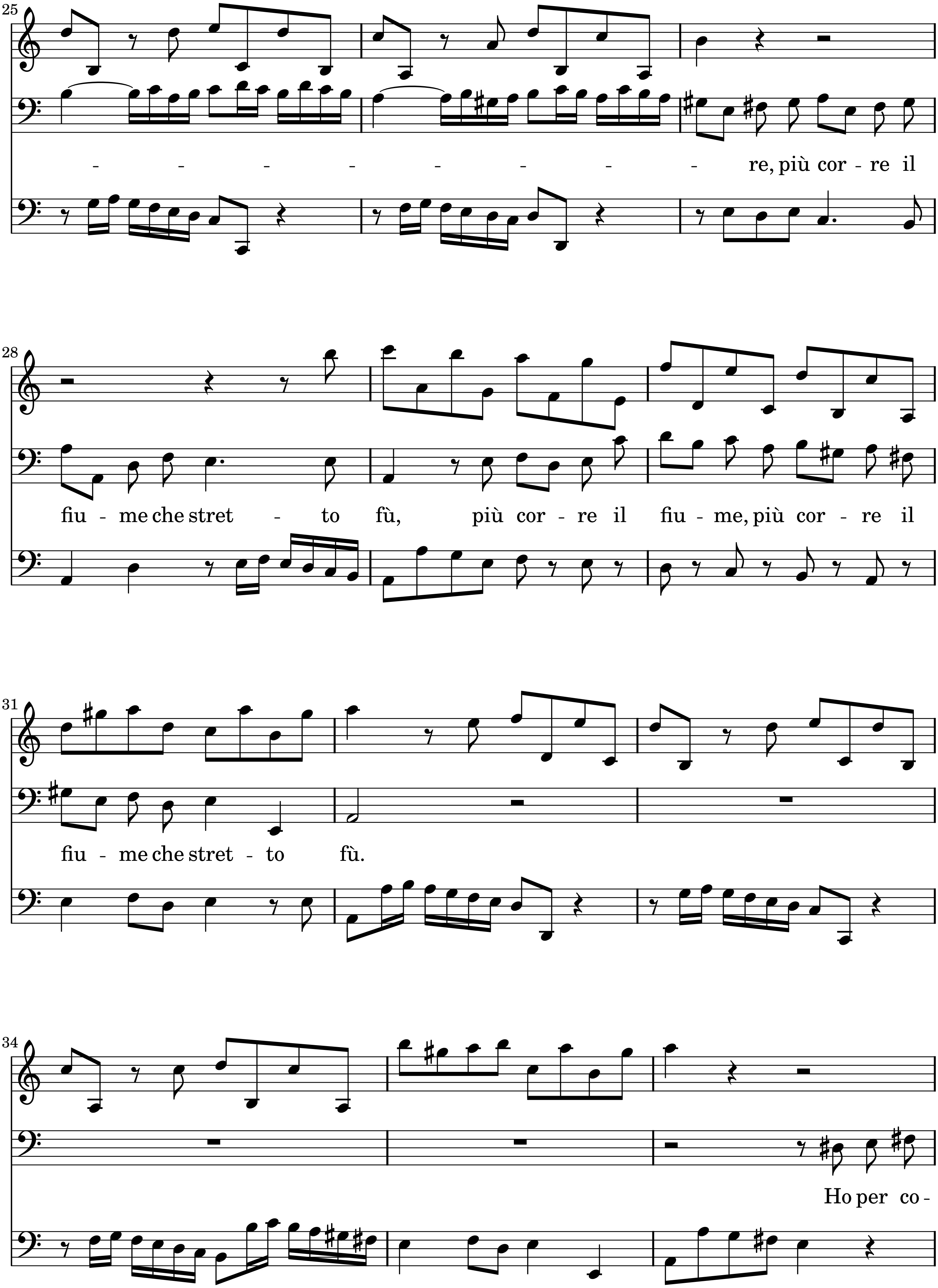

25
- - - - - - - - re, più cor - re il
28
fiu - me che stret - to fù, più cor - re il fiu - me, più cor - re il
31
fiu - me che stret - to fù.
34
Ho per co -
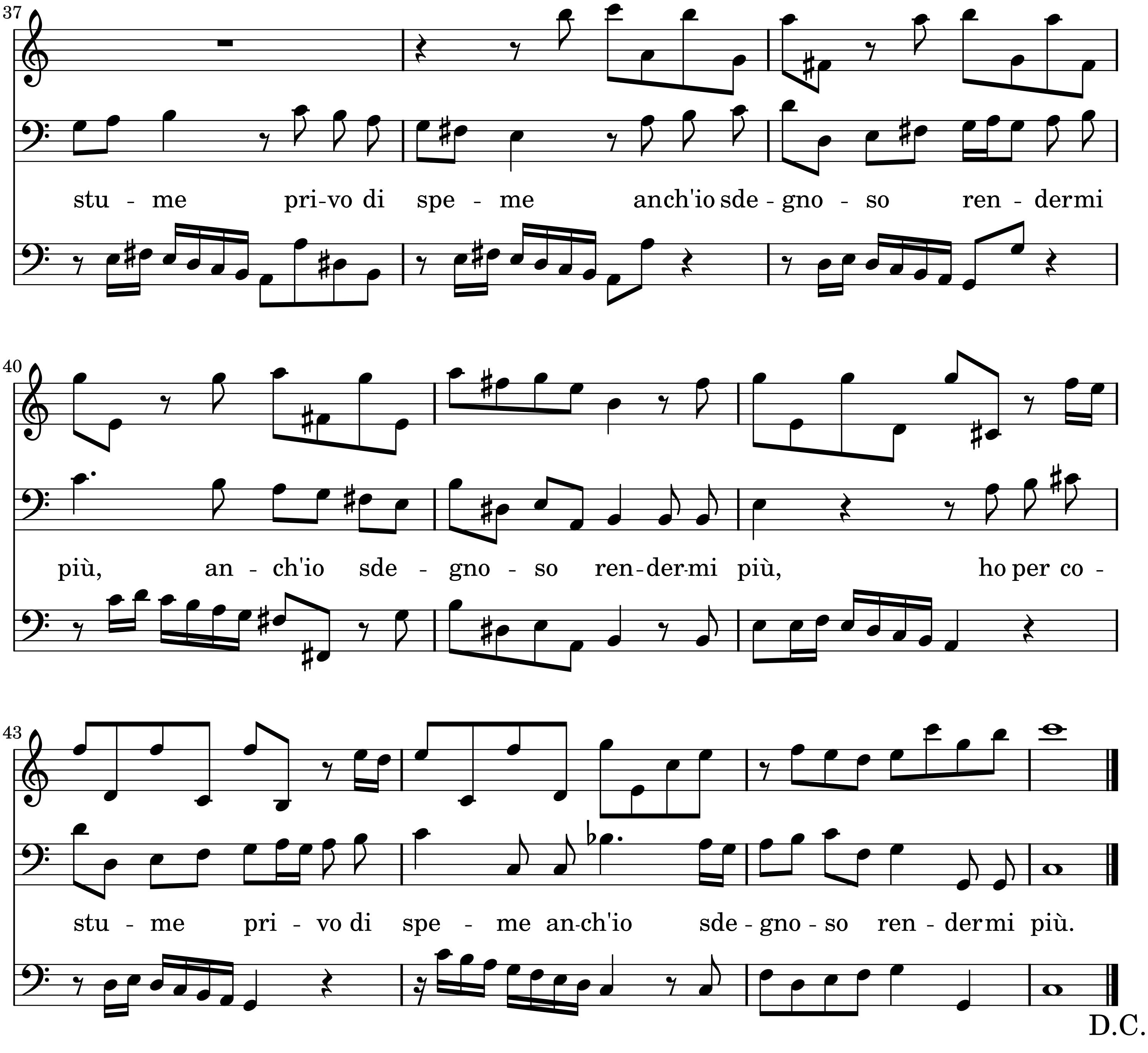

37
stu - me pri-vo di spe - me anch'io sde - gno - so ren - dermi
40
più, an - ch'io sde - gno - so ren-der-mi più, ho per co -
43
stu - me pri - vo di spe - me an-ch'io sde - gno - so ren - der mi più.
D.C.